Klarinette in B

Eine Bläserklassen - Rittergeschichte

3. In der Burgkapelle

Jetzt betreten wir eine kleine Kirche im Inneren der Burg. Man hört dort Mönche singen, welche gerade eine Messe im Altarraum zelebrieren. Hören Sie mal!

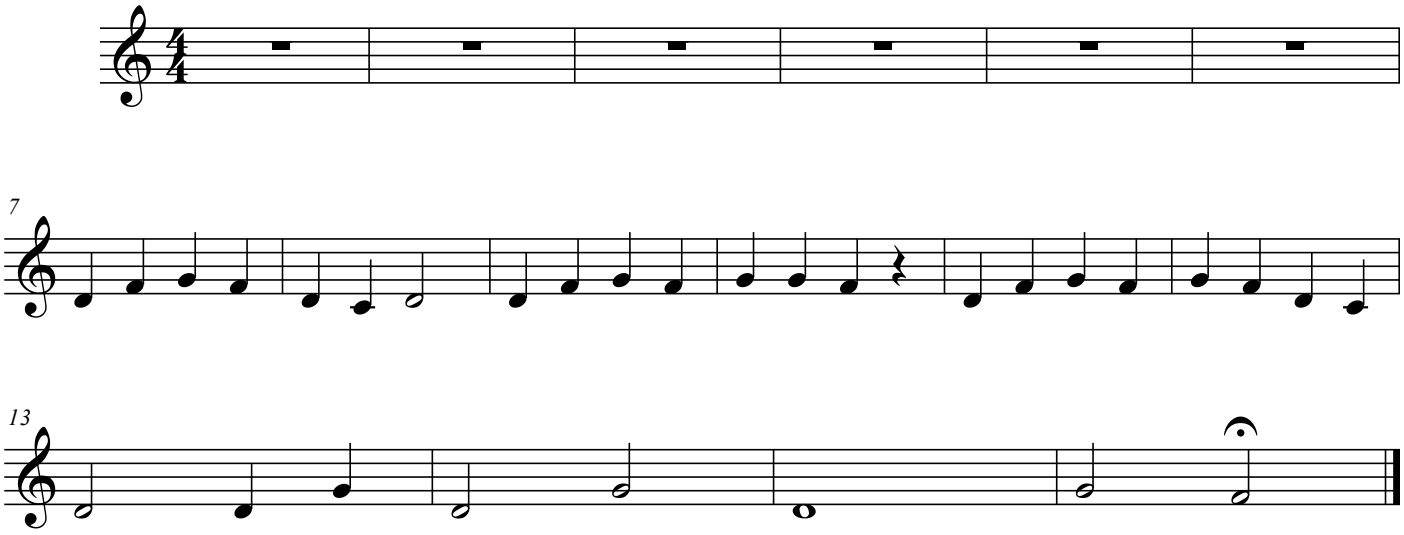

©